

PGMO 1/5000

1-39-III

| FECHA | COPIAS | FECHA | COPIAS | SALIDA | DISTINO | DEVOLUC | SALIDA | DISTINO | DEVOLUC | SECCION | TAMANO |
|-------|--------|-------|--------|--------|---------|---------|--------|---------|---------|---------|--------|
| | | | | | | | | | | | |

4.239.000
4.237.000
683.000
687.000

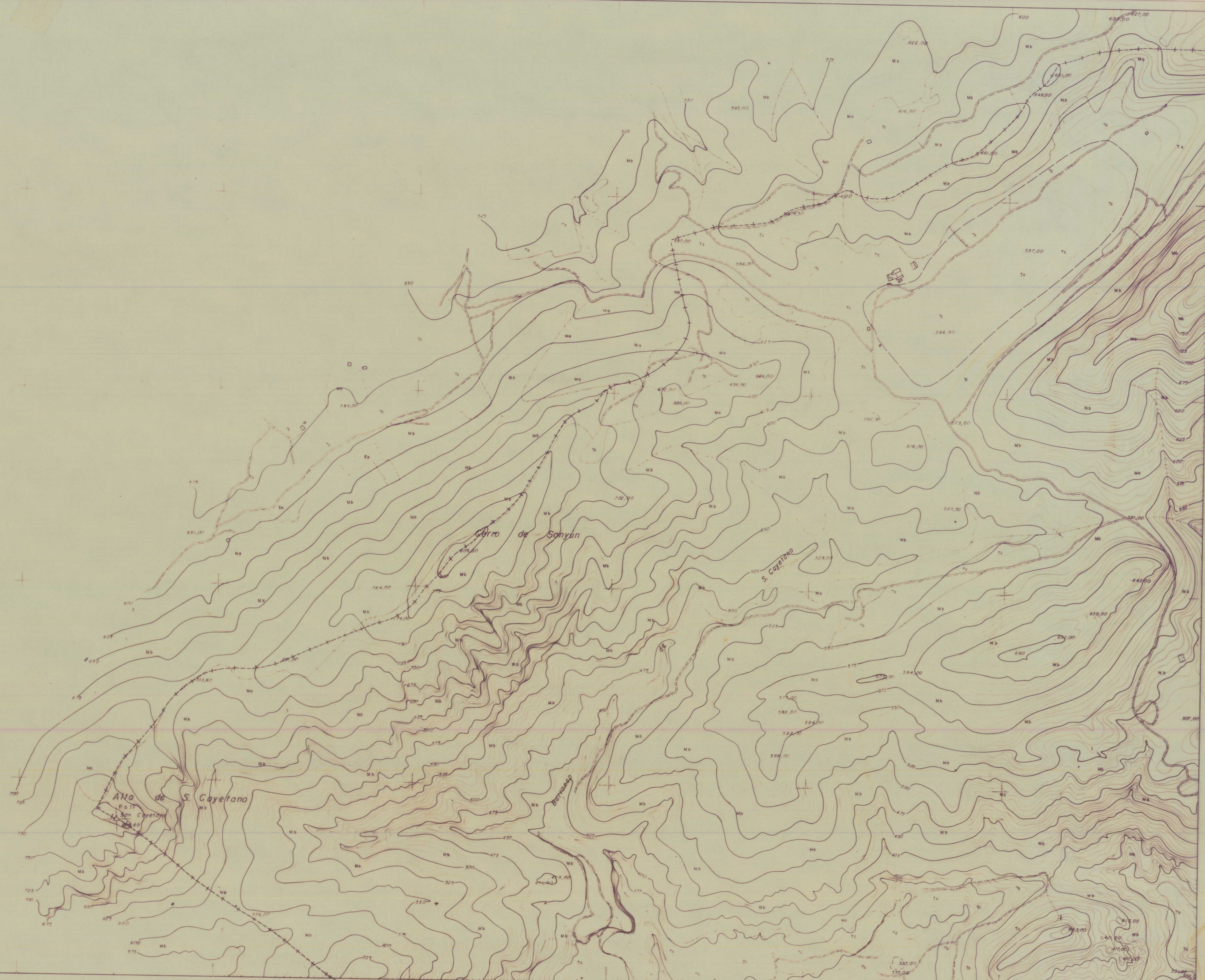

| | |
|--|---------------------------------------|
| | Autopista - Autovía |
| | Carretera nacional - Hita Kilométrica |
| | Carretera comarcal |
| | Carretera local o particular |
| | Carretera en construcción |
| | Pista |
| | Camino carretero |
| | Camino de herradura |
| | Senda |
| | Cañada - Vía pecuaria |
| | Límite de cultivo |
| | Masa de árboles - Arbol aislado |

SIGNOS CONVENCIONALES

| | |
|--|---|
| | Ferrocarril ancho normal, vía doble |
| | Ferrocarril ancho normal, vía única |
| | Ferrocarril electrificado |
| | Alambrada, cerca metálica |
| | Límite de provincia |
| | Límite de término municipal |
| | Límite de anejo |
| | Vértice geodésico, 1ª y 2ª orden - V topográfico |
| | Punto de apoyo - P de triangulación - P principal |
| | Puente de obra de fábrica - Puente de hierro |
| | Torre de faro eléctrico - Poste - Farolito |

| | |
|--|--------------------------------------|
| | Muro, pared o tapia |
| | Edificio público o singular |
| | Edificio en construcción |
| | Canal |
| | Acera |
| | Arroyo - Laguna |
| | Manantial - Pozo - Alberca o Fijuna |
| | Playa |
| | Desmonte - Trazación |
| | Curvas de nivel - Curva de depresión |
| | EQUIDISTANCIA DE CURVAS 5 M |

USOS DEL SUELO

| | |
|----|-----------------------|
| Tc | TERRENO DE CULTIVO |
| O | OLIVAR |
| V | VIÑEDO |
| Fv | FRUTALES |
| H | HUERTA |
| RE | REPLANTACION FORESTAL |
| Ma | MONTE ALTO |
| Mb | MONTE BAJO |
| Fj | FRONTERA |

VERTICES

| NOMBRE | O | X | Y | Z |
|-------------|------------|--------------|--------|---|
| S. CAYETANO | 684.247,24 | 4.237.394,75 | 686,60 | |

INFORMACION CARTOGRAFICA

PROYECCION U.T.M. ELIPSOIDE INTERNACIONAL - HUSO 30

ALTITUDES REFERIDAS AL NIVEL DEL MAR EN ALICANTE

COORDENADAS GEOGRAFICAS EN LAS ESQUINAS DE LA HOJA

VUELO FOTOGRAFICO REALIZADO EN FEBRERO DE 1980 POR TIGSA

TRIANGULACION TRIANGULO DE ESTE LEVANTAMIENTO REFERIDA A LA RED GEODESICA NACIONAL

ARROYO DE CAMPO REALIZADO EN MARZO DE 1980 POR TIGSA

RESTITUCION Y DIBUJO REALIZADO EN ABRIL DE 1980 POR TIGSA

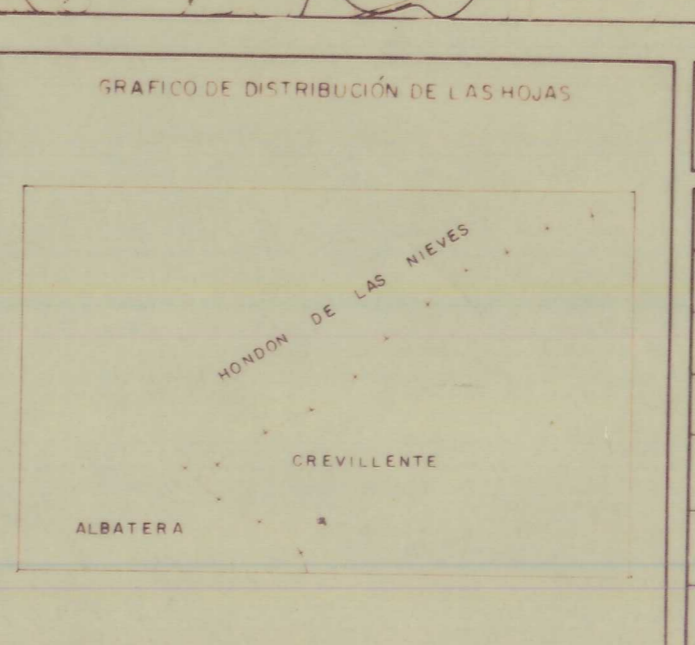

MOPU DIRECCION GENERAL ACCION TERRITORIAL Y URBANISMO

| | |
|---------------|-------------|
| HOJA 1-39-III | 1-39-I |
| 1-39-II | 1-39-II |
| 1-40-III | 1-40-III |
| MUNICIPIO | CREVILLENTE |
| PROVINCIA | ALICANTE |
| ESCALA | 1:5.000 |